Plataforma

# GitHub

Xiomara
Wrayner
Laura Lopez
Juan
Delida Lopez

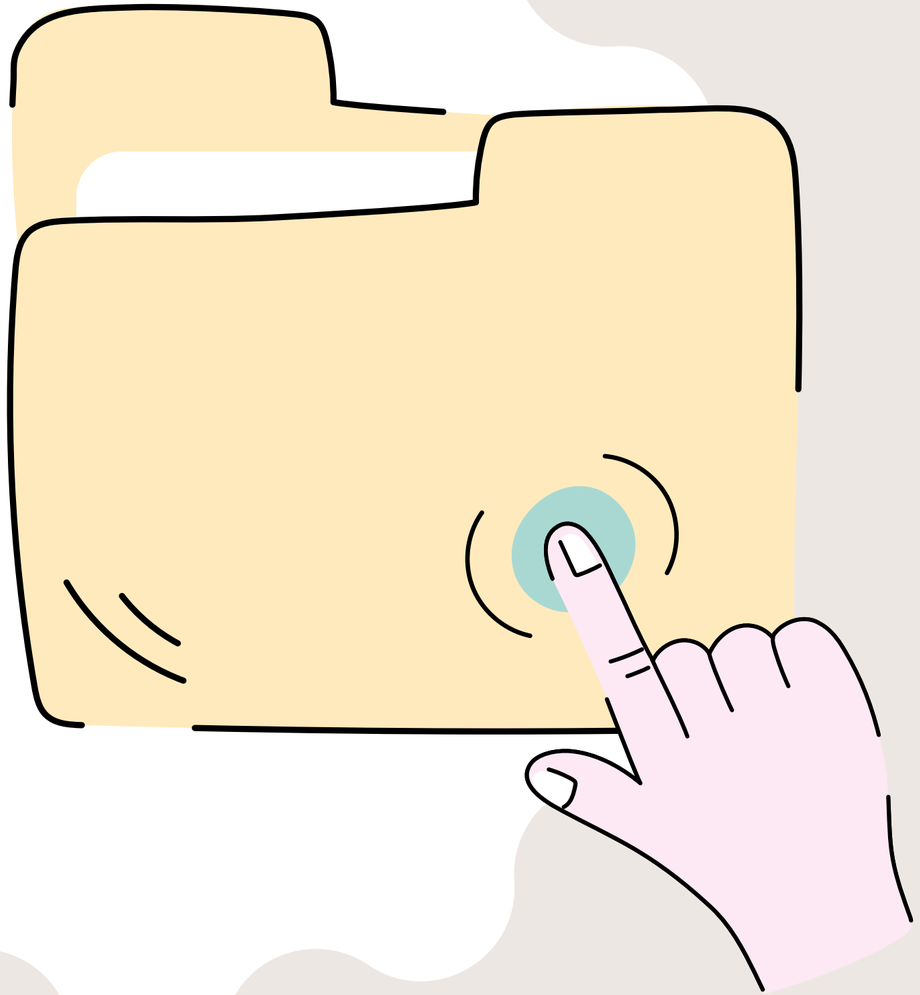

# Contenidos

- Que es GitHub.
- Registro en la plataforma.
- Plataforma (Repositorios, Perfil, Configuracion, explorador).
- Como crear un repositorio.
- Como agregar contenido.
- Como configurar el repositorio para que sea publico o privado.
- Carga de versiones de sus proyectos.

# ¿Que es GitHub?

- Plataforma en la nube y red social para desarrolladores
- Permite almacenar datos, organizar, revisar, colaborar y guardar  proyectos de software.
- Sistema de control GIT.

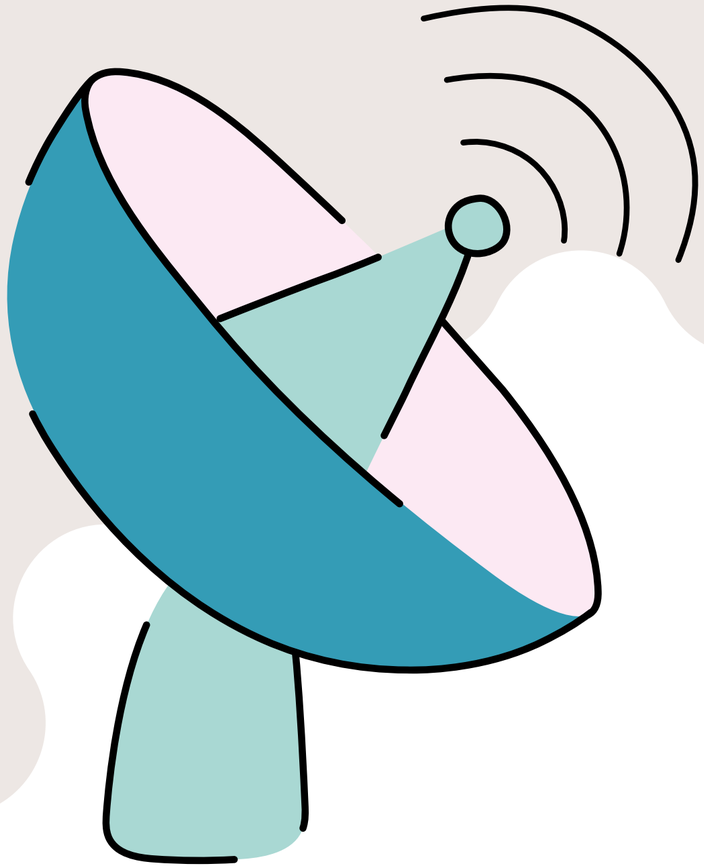

# Ventajas

- Trabajo en equipo
- Facil revision de cambios y mejoras del codigo
- Guarda proyectos sin perder informacion
- Gestion de proyectos y tareas
- Acceso a gran comunidad de desarrolladores
- Gratis

# Registro en la plataforma

El registro en GitHub consiste en crear una cuenta ingresando un nombre de usuario, correo electrónico y contraseña. Luego se verifica el correo y una vez confirmado, el usuario puede iniciar sesión y usar la plataforma para gestionar proyectos y repositorios

**Rápido**
de usar

**Sencillo**
de entender

**Accesible**
desde cualquier lugar

**Funcional**
para gestionar proyectos

# Plataforma (Repositorios, Perfil, Configuracion, explorador).

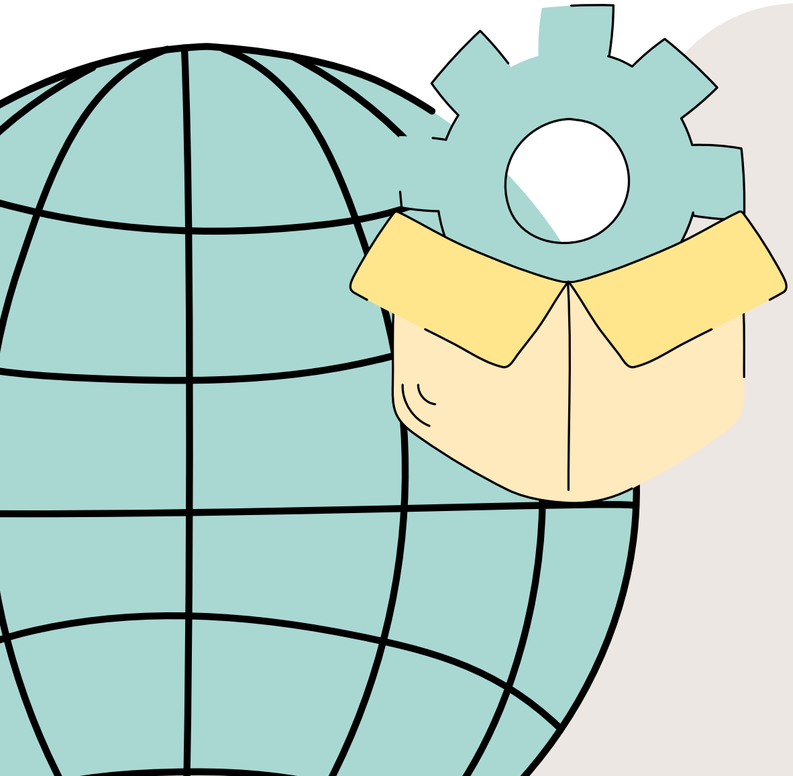

## Repositorios

Espacio digital donde se guarda y organiza un proyecto, aqui se almacena:

- Archivos.
- Codigo.
- Documentos.
- Historial de cambios.

## Perfil

Pagina personal dentro de la plataforma, aqui se muestra:

- Nombre o usuario
- Proyectos
- Foto personal
- Informacion personal
- Actividad de proyectos

## Configuracion

Lugar donde se ajusta las opciones de la cuenta, aqui encontramos:

- Cambiar contraseña
- Modificar tu informacion
- Ajutar privacidad
- Conectar correo electronico
- Activar seguridad

## Explorador

Sirve para encontrar los repositorios, usuaios o proyectos que estan dentro de la plataforma; se usa para:

- Buscarproyectos
- Ver codigos o proyectos de otras personas
- Encontara aejmplos
- Aprender con otros desarrolladores

# Como crear un repositorio

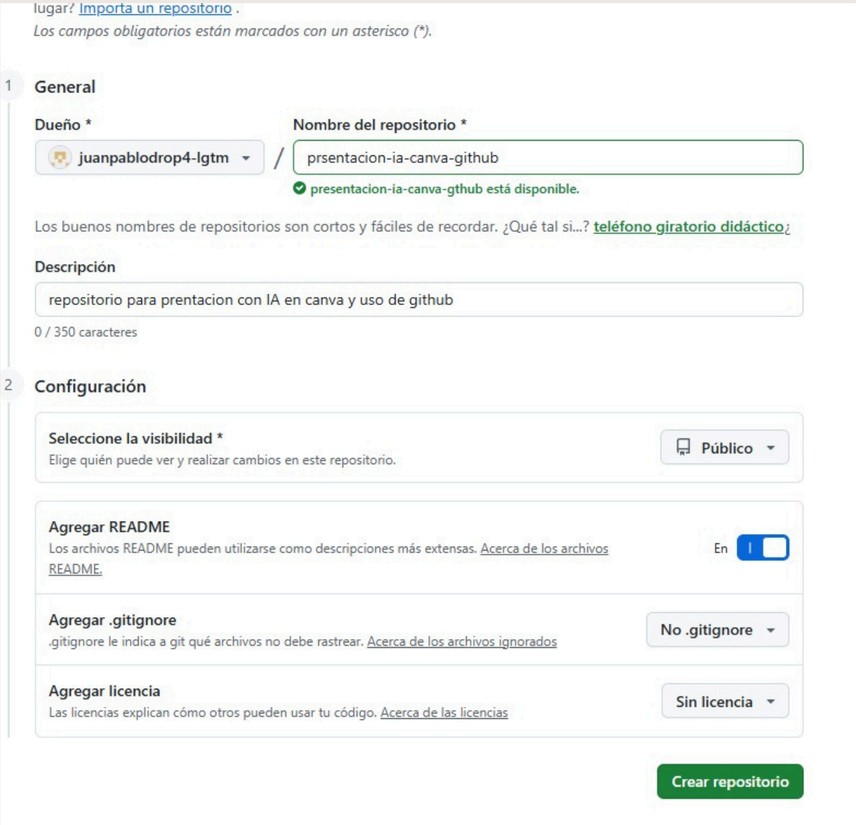


- Para crear un repositorio en GitHub se debe ingresar a la opción ‘New repository’, asignar un nombre, agregar una descripción y seleccionar la visibilidad (público o privado). Finalmente, se hace clic en ‘Crear repositorio’ para finalizar el proceso.

# como agregar contendio

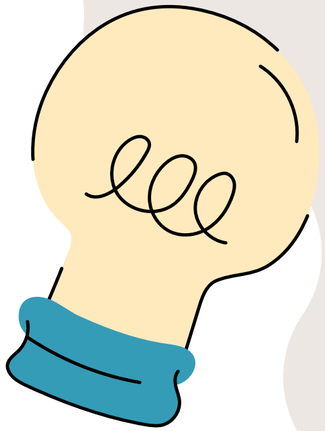

- Para agregar contenido en GitHub se utiliza la opción ‘**Agregar archivo**’ y luego ‘Subir archivos’, donde se seleccionan los documentos que se desean cargar. Finalmente, se confirman los cambios para guardar el contenido en el repositorio

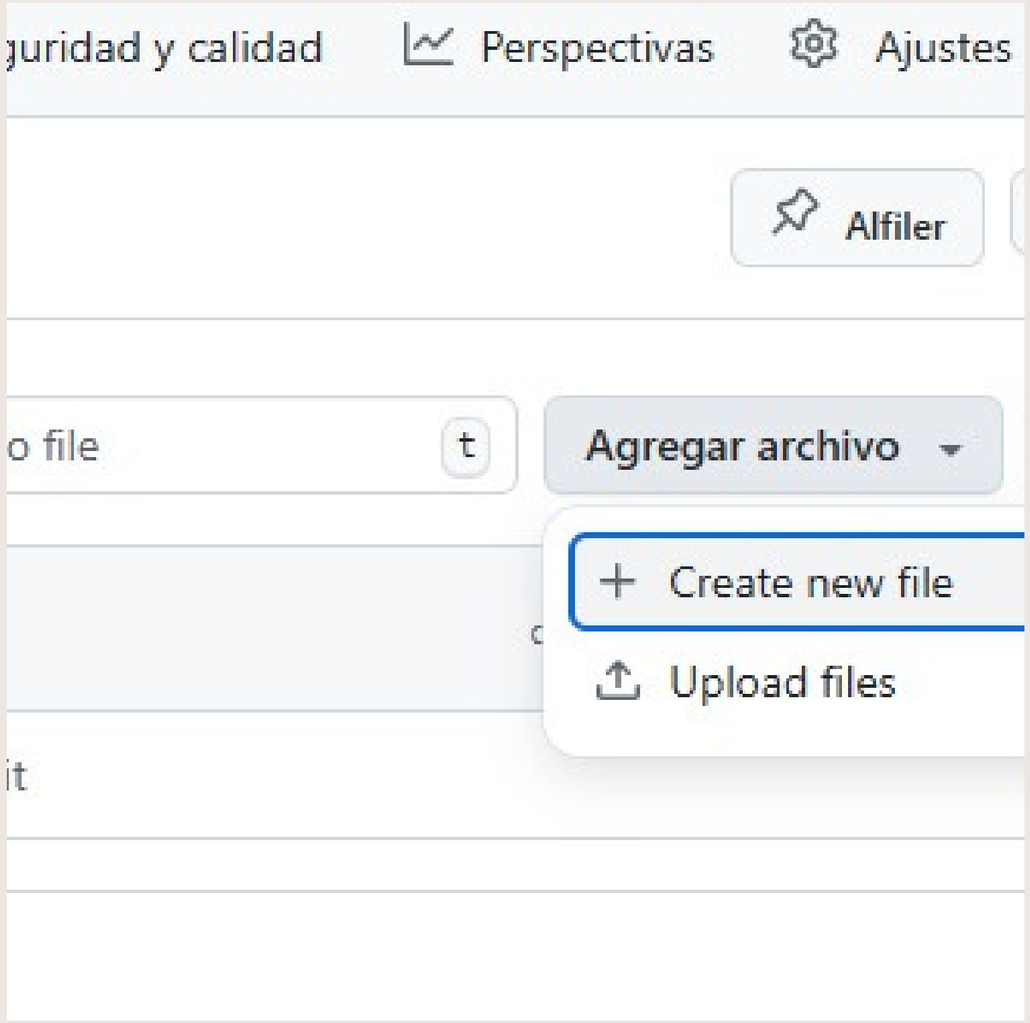

# Como configurar el repositorio para que sea publico o privado

## 1. Entra
a tu repositorio

## 2. Ve a Settings
(Configuración)

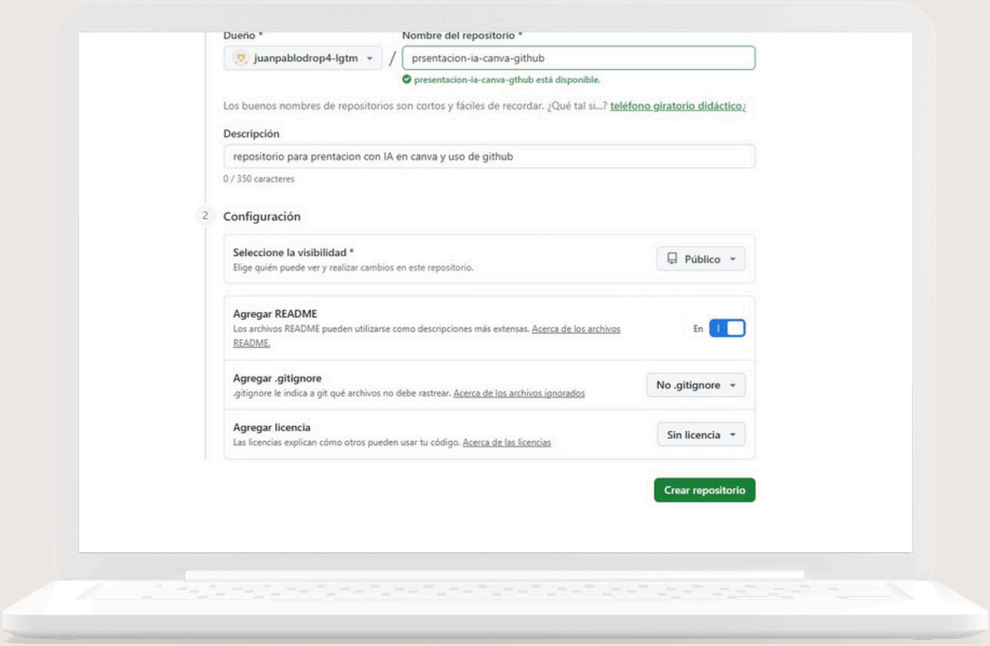


## 3. Busca la opción
“Danger Zone”

## 4. Haz clic en
“Change repository visibility” o “seleccione la visivilidad”

## 5. Elige
Public (público) o Private (privado) y confirma

# Carga de versiones de sus proyectos.

# Como configurar el repositorio para que sea publico o privado

- En GitHub se puede configurar la visibilidad del repositorio como público o privado. Esto se realiza al momento de crearlo o desde la sección de configuración (Settings), donde el usuario decide quién puede ver y acceder al contenido

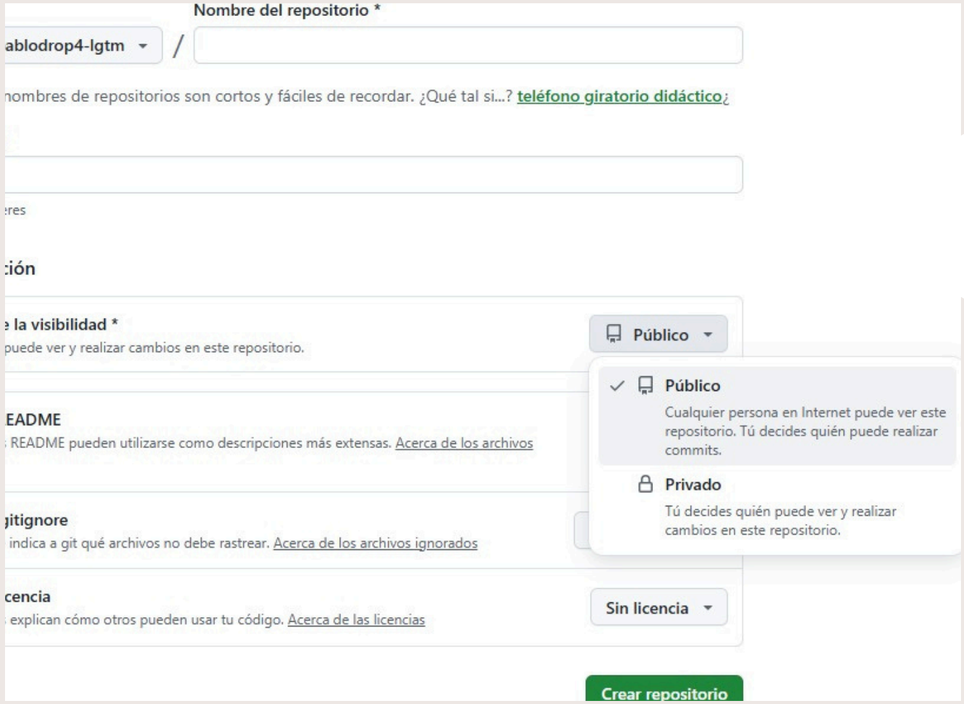

# Gracias